

# FOCUS TEMATICO

Il Centro Ricreativo Estivo di quest'anno invita i bambini a intraprendere un viaggio straordinario alla scoperta della meraviglia culturale del mondo, guidati da un piccolo elfo curioso e viaggiatore. Attraverso racconti, giochi e attività esperienziali, i partecipanti esploreranno tradizioni, colori, musiche e simboli di diversi Paesi, vivendo ogni giorno lo stupore dell'incontro con **LE DIVERSE CULTURE DEL MONDO**.

Non sarà solo un viaggio tra luoghi, ma tra storie, identità e significati: un'esperienza che insegna a guardarsi **IN GIRO** con occhi curiosi e cuore aperto.



**SEDE COOPERATIVA**  
**VIA DELLA REPUBBLICA N.32**  
**GHEDI (BS)**



**CONTATTACI**  
**PER SAPERNE DI PIU'**

**EMAIL:**

**creprimaria@coopcoser.it**

**CELL. DI RIFERIMENTO**

**3894231310**

Cooperativa  
Sociale  
**CO.SER.**



**UFFICIO SERVIZI SOCIALI**

**IN VIAGGIO PER IL MONDO: ALLA  
SCOPERTA DELLE CULTURE  
E DELLE MERAVIGLIE DELLA TERRA!**

**CENTRO RICREATIVO ESTIVO**  
**2026**

**PER BAMBINI**

**DAI 7 AI 14 ANNI**

**SCUOLA PRIMARIA E SECONDARIA DI PRIMO GRADO**



## PRESENTAZIONI DEL CRE E ISCRIZIONI



IN DATA 13/05/2026 VI SARÀ UN INCONTRO DI PRESENTAZIONE INERENTE IL PROGETTO EDUCATIVO, LE MODALITÀ DI ISCRIZIONE E QUANT'ALTRO PER SODDISFARE DUBBI E INFORMAZIONI INERENTI IL CRE DI QUEST'ANNO!  
[HTTPS://MEET.GOOGLE.COM/WBQ-PIJX-IVP](https://meet.google.com/WBQ-PIJX-IVP)

PER ENTRARE A FAR PARTE DI QUESTA STRAORDINARIA ESPERIENZA CI SI PUÒ ISCRIVERE ATTRAVERSO DUE MODALITÀ COME DI SEGUITO:

1 COMPILANDO UN **MODULO DIGITALE DEDICATO**, CREATO APPOSITAMENTE PER GARANTIRE UN'ISCRIZIONE RAPIDA E COMODA DA QUALSIASI DISPOSITIVO A CUI ACCEDERE SCANSIONANDO IL SEGUENTE QR-CODE



2 **ISCRIZIONE IN PRESENZA PRESSO LA NOSTRA SEDE** IN VIA DELLA REPUBBLICA N. 32 A GHEDI (BS), SOLO IL MARTEDÌ DALLE 10:00 ALLE 19:00 I NOSTRI COORDINATORI FORNIRANNO UN SUPPORTO PERSONALIZZATO

**N.B.** L'iscrizione si ritiene effettuata nel momento in cui riceveremo la ricevuta di pagamento, il quale deve essere effettuato al momento dell'iscrizione o entro 48 ore dalla stessa.

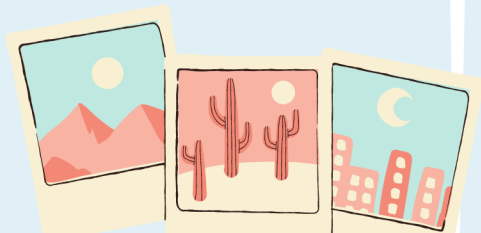

## SEDI, PERIODI ED ORARI



LA SEDE PRESSO CUI SI SVOLGERÀ IL CRE È LA SEGUENTE LA SCUOLA PRIMARIA IN VIA GARIBALDI, GHEDI (BS).

I PERIODI IN CUI SI SVOLGERÀ IL CRE PRIMARIA SONO I SEGUENTI:

**SETTIMANA 1:** DAL 09 AL 12 GIUGNO 2026

**SETTIMANA 2:** DAL 15 AL 19 GIUGNO 2026

**SETTIMANA 3:** DAL 22 AL 26 GIUGNO 2026

**SETTIMANA 4:** DAL 29 AL 03 LUGLIO 2026

**SETTIMANA 5:** DAL 06 AL 10 LUGLIO 2026

**SETTIMANA 6:** DAL 13 AL 17 LUGLIO 2026

**SETTIMANA 7:** DAL 20 AL 24 LUGLIO 2026

**SETTIMANA 8:** DAL 27 LUGLIO AL 31 LUGLIO 2026

**NB:** OGNI SETTIMANA, SARANNO PROPOSTE GITE ED EVENTI CON UN COSTO AGGIUNTIVO; IN CASO DI MANCATA PARTECIPAZIONE A TALI GITE/EVENTI, VERRÀ NATURALMENTE GARANTITA LA GIORNATA PRESSO IL CENTRO ESTIVO.



GLI ORARI DEL CRE PREVEDERANNO I SEGUENTI MOMENTI (SPECIFICATI NELLA PROPOSTA PROGETTUALE)

DALLE 07:30 - 9:00 ACCOGLIENZA

09:00 - 16:00 ATTIVITÀ EDUCATIVE

16:00 - 17:30 USCITA

## ISCRIZIONI SERVIZIO MENSA

E' POSSIBILE USUFRUIRE DEL SERVIZIO MENSA ISCRIVENDOSI DAL 14 APRILE AL 10 MAGGIO TRAMITE IL LINK DI SEGUITO.

[HTTPS://WWW1.ITCLOUDWEB.COM/GHEDIORTALEGEN](https://www1.itcloudweb.com/ghediportalegen)

I RITARDATARI POTRANNO RIVOLGERSI ALLA PUBBLICA ISTRUZIONE TRAMITE L'EMAIL: [ISTRUZIONE@COMUNE.GHEDI.BRESCIA.IT](mailto:ISTRUZIONE@COMUNE.GHEDI.BRESCIA.IT)

OPPURE DIRETTAMENTE ALLO SPORTELLO.

**NB.** PER CHI PARTECIPERÀ ALLE GITE SARA' OBBLIGATORIO CONSUMARE IL BOX FORNITO DALLA MENSA. COLORO CHE RESTERANNO IN STRUTTURA POTRANNO USUFRUIRE DEL PASTO SECONDO LA TABELLA NUTRIZIONALE.

## COSTI



**COSTO PASTO:** € 5,60 (IVA INCL.)

**PRENOTARE SUL SITO:**

[HTTPS://WWW1.ITCLOUDWEB.COM/GHEDIORTALEGEN](https://www1.itcloudweb.com/ghediportalegen)

**FULL TIME:**

€ 93,00 A SETTIMANA;

PRIMA SETTIMANA DI GIUGNO (4 GIORNI) €74,40

**PART TIME (CON ORARIO MENSA, COSTO PASTO NON INCLUSO, MA DA VERSARE AL COMUNE-USCITA 13:30):**

€ 78,00 A SETTIMANA;

**PART TIME (SENZA ORARIO MENSA-USCITA 12:00):**

€ 60,00 A SETTIMANA;



## MODALITÀ DI PAGAMENTO

**IBAN:** IT18F0623026201000015431195

**BANCA:** CREDIT AGRICOLE AG. DI ACIREALE

**INTESTATARIO:** COOP. SOC. CO.SER. A R.L.

**CAUSALE:** [NOME/COGNOME BIMBO]-CRE26-[NUMERO SETTIMANE]-[FULL/PART TIME]

**INVIARE RICEVUTA DI PAGAMENTO A:**

[PAGAMENTI.CRE@COOPCOSER.IT](mailto:PAGAMENTI.CRE@COOPCOSER.IT)

