

# FOCUS TEMATICO

IL CENTRO RICREATIVO ESTIVO DI QUEST'ANNO INVITA I BAMBINI A INTRAPRENDERE UN VIAGGIO STRAORDINARIO ALLA SCOPERTA DELLA MERAVIGLIA CULTURALE DEL MONDO, GUIDATI DA UN PICCOLO ELFO CURIOSO E VIAGGIATORE.

ATTRAVERSO RACCONTI, GIOCHI E ATTIVITÀ ESPERENZIALI, I PARTECIPANTI ESPLORENERANNO TRADIZIONI, COLORI, MUSICHE E SIMBOLI DI DIVERSI PAESI, VIVENDO OGNI GIORNO LO STUPORE DELL'INCONTRO CON CIÒ CHE È DIVERSO.

NON SARÀ SOLO UN VIAGGIO TRA LUOGHI, MA TRA STORIE, IDENTITÀ E SIGNIFICATI: UN'ESPERIENZA CHE INSEGNA A GUARDARE IL MONDO CON OCCHI CURIOSI E CUORE APERTO.

PERCHÉ OGNI CULTURA È UNA MERAVIGLIA DA SCOPRIRE!



Cooperativa  
Sociale  
**CO.SER.**

UFFICIO SERVIZI SOCIALI

**CONTATTACI  
PER SAPERNE DI PIU'**

**EMAIL:**

**creinfanzia@coopcoser.it**

**CELL. DI RIFERIMENTO**

**3894231310**

**SEDE COOPERATIVA**

**VIA DELLA REPUBBLICA N.32  
GHEDI (BS)**



**IN VIAGGIO PER IL MONDO: ALLA  
SCOPERTA DELLE CULTURE  
E DELLE MERAVIGLIE DELLA TERRA!**

**CENTRO RICREATIVO ESTIVO 2026**

**PER BAMBINI**

**DAI 3 AI 6 ANNI**

**SCUOLA DELL'INFANZIA**



## PRESENTAZIONI DEL CRE E ISCRIZIONI



IN DATA 13/05/2026 VI SARÀ UN INCONTRO DI PRESENTAZIONE INERENTE IL PROGETTO EDUCATIVO, LE MODALITÀ DI ISCRIZIONE E QUANT'ALTRO PER SODDISFARE DUBBI E INFORMAZIONI INERENTI IL CRE DI QUEST'ANNO!

[HTTPS://MEET.GOOGLE.COM/WBQ-PIJX-IVP](https://meet.google.com/WBQ-PIJX-IVP)

PER ENTRARE A FAR PARTE DI QUESTA STRAORDINARIA ESPERIENZA CI SI PUÒ ISCRIVERE ATTRAVERSO DUE MODALITÀ COME DI SEGUITO:

**1** COMPILANDO UN **MODULO DIGITALE DEDICATO**, CREATO APPOSITAMENTE PER GARANTIRE UN'ISCRIZIONE RAPIDA E COMODA DA QUALSIASI DISPOSITIVO A CUI ACCEDERE SCANSIONANDO IL SEGUENTE QR-CODE



**2** **ISCRIZIONE IN PRESENZA PRESSO LA NOSTRA SEDE** IN VIA DELLA REPUBBLICA N. 32 A GHEDI (BS), SOLO IL MARTEDÌ DALLE 10:00 ALLE 19:00 I NOSTRI COORDINATORI FORNIRANNO UN SUPPORTO PERSONALIZZATO

**N.B.** L'iscrizione si ritiene effettuata nel momento in cui riceveremo la ricevuta di pagamento, il quale deve essere effettuato al momento dell'iscrizione o entro 48 ore dalla stessa.

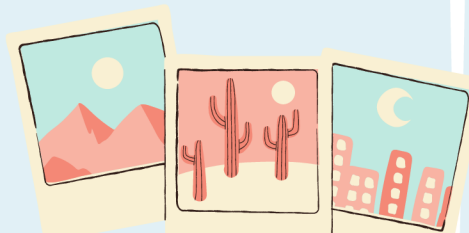

## SEDI, PERIODI ED ORARI



LA SEDE PRESSO CUI SI SVOLGERÀ IL CRE È LA SEGUENTE LA SCUOLA DELL'INFANZIA " DON FERRANTE APORTI " DI GHEDI (BS), PLESSO FONTANILI, INGRESSO VIA CIRCUITO SUD.

I PERIODI IN CUI SI SVOLGERÀ IL CRE PER L'INFANZIA SONO I SEGUENTI:

**SETTIMANA 1:** DAL 01 AL 03 LUGLIO 2026

**SETTIMANA 2:** DAL 06 AL 10 LUGLIO 2026

**SETTIMANA 3:** DAL 13 AL 17 LUGLIO 2026

**SETTIMANA 4:** DAL 20 AL 24 LUGLIO 2026

**SETTIMANA 5:** DAL 27 AL 31 LUGLIO 2026

**NB:** OGNI SETTIMANA, SARANNO PROPOSTE GITE ED EVENTI CON UN COSTO AGGIUNTIVO; IN CASO DI MANCATA PARTECIPAZIONE A TALI GITE/EVENTI, VERRÀ NATURALMENTE GARANTITA LA GIORNATA PRESSO IL CENTRO ESTIVO.

**GLI ORARI DEL CRE** PREVEDERANNO I SEGUENTI MOMENTI (SPECIFICATI NELLA PROPOSTA PROGETTUALE)

DALLE 07:30 - 9:00 ACCOGLIENZA

09:00 - 16:00 ATTIVITÀ EDUCATIVE

16:00 - 17:30 USCITA



## ISCRIZIONI SERVIZIO MENSA

È POSSIBILE USUFRUIRE DEL SERVIZIO MENSA ISCRIVENDOSI DAL 14. APRILE AL 10 MAGGIO TRAMITE IL LINK DI SEGUITO.

[HTTPS://WWW.1.ITCLOUDWEB.COM/GHEDIORTALEGEN](https://www.1.itcloudweb.com/ghediportalegen)

I RITARDATARI POTRANNO RIVOLGERSI ALLA PUBBLICA ISTRUZIONE TRAMITE L'EMAIL: [ISTRUZIONE@COMUNE.GHEDI.BRESCIA.IT](mailto:ISTRUZIONE@COMUNE.GHEDI.BRESCIA.IT) OPPURE DIRETTAMENTE ALLO SPORTELLO.

**NB.** PER CHI PARTECIPERÀ ALLE GITE SARÀ OBBLIGATORIO CONSUMARE IL BOX FORNITO DALLA MENSA. COLORO CHE RESTERANNO IN STRUTTURA POTRANNO USUFRUIRE DEL PASTO SECONDO LA TABELLA NUTRIZIONALE.



## COSTI



**COSTO PASTO:** € 5,60 (IVA INCL.)

**PRENOTARE SUL SITO:**

[HTTPS://WWW.1.ITCLOUDWEB.COM/GHEDIORTALEGEN](https://www.1.itcloudweb.com/ghediportalegen)

**FULL TIME:**

€ 93,00 A SETTIMANA;

PRIMA SETTIMANA DI LUGLIO (3 GIORNI)- € 55,80

**PART TIME (CON ORARIO MENSA, COSTO PASTO NON INCLUSO, MA DA VERSARE AL COMUNE-USCITA 13:30):**

€ 78,00 A SETTIMANA;

**PART TIME (SENZA ORARIO MENSA-USCITA 12:00):**

€ 60,00 A SETTIMANA;



## MODALITÀ DI PAGAMENTO

**IBAN:** IT18F0623026201000015431195

**BANCA:** CREDIT AGRICOLE AG. DI ACIREALE

**INTESTATARIO:** COOP. SOC. CO.SER. A R.L.

**CAUSALE:** [NOME/COGNOME BIMBO]-CRE26-[NUMERO SETTIMANE]-[FULL/PART TIME]

**INVIARE RICEVUTA DI PAGAMENTO A:**

[PAGAMENTI.CRE@COOPCOSER.IT](mailto:PAGAMENTI.CRE@COOPCOSER.IT)

